



Grandes  
Opções  
do Plano  
e  
Orçamento

2026



**JUNTA DE FREGUESIA DE  
SÃO MARTINHO DO PORTO**

**GRANDES OPÇÕES DO PLANO  
E ORÇAMENTO**

**2026**





## ÍNDICE

<b>1. INTRODUÇÃO .....</b>	<b>3</b>
<b>2. ORÇAMENTO .....</b>	
2.1. Variação dos valores do orçamento inicial .....	6
2.2. Resumo do orçamento .....	7
<b>3. Receita .....</b>	
3.1. Receita – distribuição por capítulo .....	9
3.2. Orçamento da receita .....	10
3.3. Orçamento e plano orçamental plurianual da receita .....	12
<b>4. Despesa .....</b>	
4.1. Despesa – distribuição por classificação orgânica .....	14
4.2. Despesa – distribuição por capítulo de despesa .....	15
4.3. Despesa – distribuição por capítulo classificação económica-orgânica .....	16
4.4. Orçamento da despesa .....	17
4.5. Orçamento e plano orçamental plurianual da despesa .....	24
<b>5. PPI .....</b>	<b>26</b>
<b>6. PPA .....</b>	<b>29</b>



## INTRODUÇÃO

A atividade da Junta de Freguesia de São Martinho do Porto, fundamentalmente, em dois documentos de natureza previsional: as Grandes Opções do Plano (GOP) e o Orçamento.

As GOP definem as linhas de desenvolvimento estratégico da Freguesia de São Martinho do Porto, sendo constituído pelo Plano Plurianual de Investimentos (PPI), e, ainda, pelo Plano de atividades, previstas para o ano, constituídas por outras ações ou projetos de natureza económica diferente, cujas despesas não se consideram de investimento nem encargos normais de funcionamento dos serviços.

Por seu lado, o Orçamento, um documento técnico de elevada precisão, prevê as receitas a arrecadar e as despesas a realizar durante o ano económico a que se refere, quer com a execução daquele instrumento de gestão, quer com os encargos normais de funcionamento dos serviços, numa absoluta lógica de transparência, legalidade, subsidiariedade e proporcionalidade.

As Demonstrações Previsionais, isto é, o Orçamento e o Plano Plurianual de Investimentos, foram elaborados nos termos do Decreto-Lei nº 192/2015, de 11/09 (Sistema de Normalização Contabilística para as Administrações Públicas - SNC-AP), mais concretamente, a NCP 26 - Contabilidade e Relato Orçamental, que regula a contabilidade orçamental, estabelecendo os conceitos, regras e modelos de demonstrações orçamentais.

Para além do referido normativo, respeitou-se o POCAL (Plano Oficial de Contabilidade das Autarquias Locais) nos pontos não revogados, nomeadamente, as regras orçamentais, bem como o Regime Financeiro das Autarquias Locais e Entidades Intermunicipais (Lei n.º 73/2013, de 03/09) conjugado com a Lei de enquadramento Orçamental (Lei n.º 41/2020, de 18/08), no que se refere aos princípios aplicáveis às Demonstrações Previsionais, e, por último, a Lei Geral do Trabalho em Funções Públicas (Lei n.º 35/2014, de 20/06), relativa ao orçamento de despesas com pessoal.

Define a NCP 26 que *os classificadores orçamentais são um elemento estruturante de qualquer sistema de gestão orçamental, pois definem a forma como os orçamentos são apresentados, executados e relatados, tendo uma correlação direta com a transparência e coerência do orçamento.*



## Junta de Freguesia de São Martinho do Porto

---

Foi dado cumprimento ao estipulado no Estatuto do Direito de Oposição – Lei n.º 24/98, de 26 de maio, no âmbito do qual, o Executivo da Freguesia convocou previamente os partidos da oposição com assento na Assembleia de Freguesia, a fim de recolher sugestões para incorporação no Orçamento e no Plano de Atividades.

Neste sentido, elaboraram-se as Demonstrações Orçamentais utilizando o classificador orçamental previsto no Decreto-lei n.º 26/2002, de 14/02 (Classificador Económico das Receitas e das Despesas, adaptado às Autarquias Locais) que apresentam uma previsão anual de receitas, bem como de despesas, no valor total de **2 100 638,15 euros (dois milhões e cem mil, seiscentos e trinta e oito euros e quinze cêntimos)**, um aumento de 14,02 pp, face a 2025.

Nos termos do disposto na alínea a) do n.º 1 do artigo 16.º, do Anexo I à Lei n.º 75/2013, de 12 de setembro, compete à Junta de Freguesia elaborar e submeter à aprovação da Assembleia de Freguesia as GOP e o Orçamento, relativos ao ano de 2026.

O Órgão Executivo da Junta de Freguesia de São Martinho do Porto

Nuno José Simão Vieira

Luís Filipe da Conceição Pradiante

Maria da Conceição Vieira Pinto

O Presidente

Nuno José Simão Vieira

O Contabilista Certificado

Nuno Miguel Rocha (CC 92218)

## **Resumo do Orçamento**

---

## ORÇAMENTO 2026

---

### Varição dos Valores do Orçamento Inicial

Ano	Valor
Ano de 2025	1 842 290,00 €
Ano de 2026	2 100 638,15 €
	<b>14,02%</b>

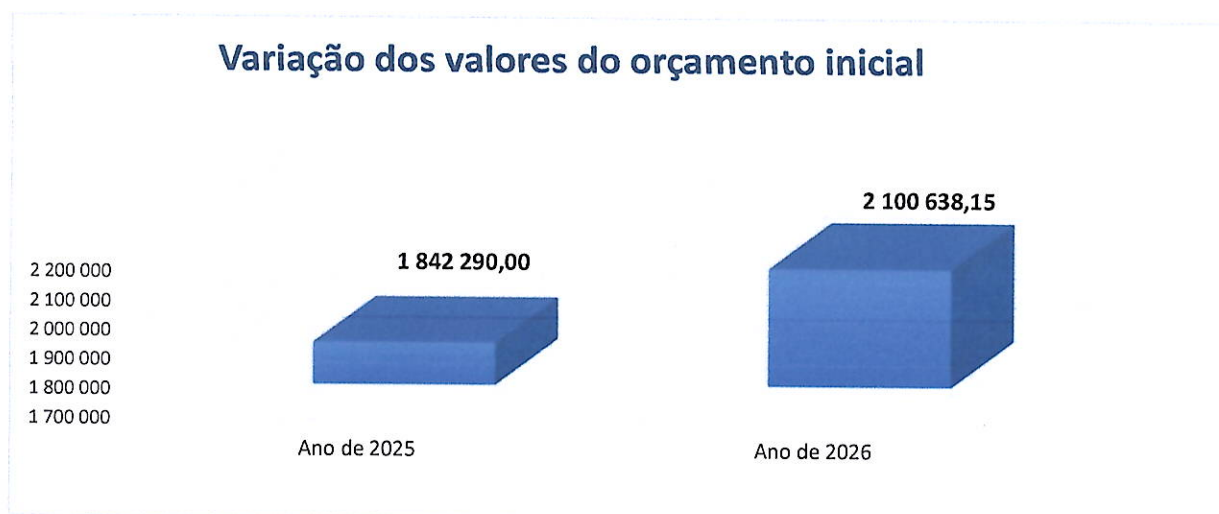



# FREGUESIA DE SÃO MARTINHO DO PORTO

## RESUMO

2026

### ORÇAMENTO INICIAL

Receitas	Montante	Despesas	Montante
Corrente.....	1 918 968,15	Corrente.....	1 515 744,35
Capital.....	181 620,00	Capital.....	584 893,80
Outras Receitas.....	50,00		
Total	2 100 638,15	Total	2 100 638,15
<b>Total Geral</b>	<b>2 100 638,15</b>	<b>Total Geral</b>	<b>2 100 638,15</b>

ORGÃO EXECUTIVO

ORGÃO DELIBERATIVO

## **Orçamento da Receita**

---

**Distribuição por Capítulo de Receita**

Capítulo	2025	%	2026	%
Impostos Directos	14 305,00 €	0,78%	14 858,00 €	0,71%
Taxas, Multas e outras Penalidades	17 410,00 €	0,95%	23 630,00 €	1,12%
Rendimentos de Propriedades	5 500,00 €	0,30%	3 410,00 €	0,16%
Transferências Correntes	422 818,80 €	22,95%	436 794,15 €	20,79%
Venda Bens - Serviços Correntes	1 187 535,00 €	64,46%	1 431 346,00 €	68,14%
Outras Receitas Correntes	11 151,20 €	0,61%	8 930,00 €	0,43%
<b>Total das Receitas Correntes</b>	<b>1 658 720,00 €</b>	<b>90,04%</b>	<b>1 918 968,15 €</b>	<b>91,35%</b>
Venda de bens de investimento	3 520,00 €	0,19%	1 620,00 €	0,08%
Transferências de Capital	180 000,00 €	9,77%	180 000,00 €	8,57%
Reposições Abatidas nos pagamentos	50,00 €	0,00%	50,00 €	0,00%
<b>Total das Receitas Capital</b>	<b>183 570,00 €</b>	<b>9,96%</b>	<b>181 670,00 €</b>	<b>8,65%</b>
<b>Total</b>	<b>1 842 290,00 €</b>	<b>100%</b>	<b>2 100 638,15 €</b>	<b>100%</b>
		<b>Variação</b>	<b>258 348,15 €</b>	<b>14,02%</b>

**Distribuição por Capítulo de Receita**

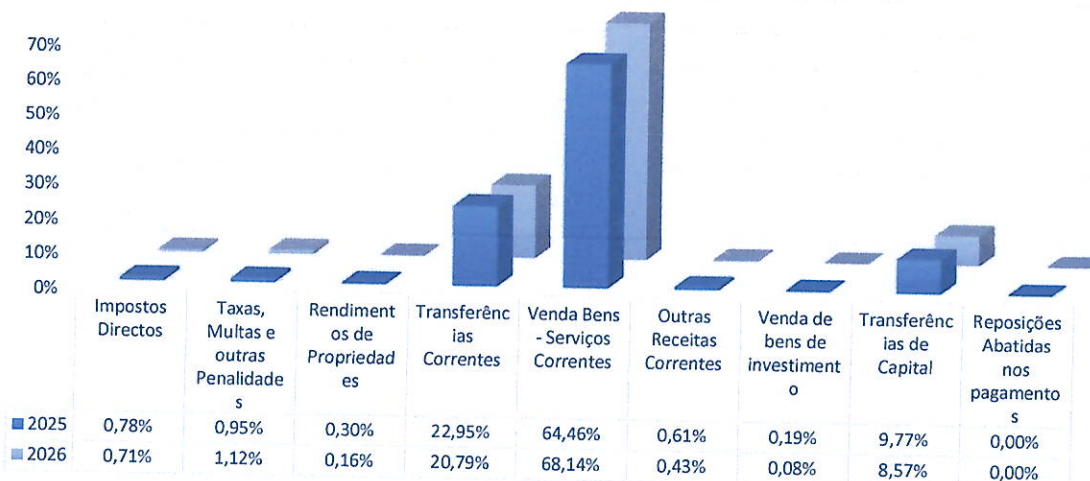



# FREGUESIA DE SÃO MARTINHO DO PORTO

## ORÇAMENTO INICIAL DA RECEITA

2026

SNC-AP

Classificação Económica	Designação	Períodos anteriores	Período	Soma
<b>Outras Receitas</b>				
1500000000	Reposições não abatidas nos pagamentos	0,00	50,00	50,00
1501000000	Reposições não abatidas nos pagamentos	0,00	50,00	50,00
1501010000	Reposições não abatidas nos pagamentos	0,00	50,00	50,00
<b>Total de Outras Receitas:</b>		<b>0,00</b>	<b>50,00</b>	<b>50,00</b>
<b>Receita Corrente</b>				
0100000000	Impostos directos			
0102000000	Outros	0,00	14 858,00	14 858,00
0102020000	<b>Imposto Municipal s/Imoveis - IMI</b>	0,00	14 858,00	14 858,00
0400000000	Taxas, multas e outras penalidades	0,00	<b>14 858,00</b>	<b>14 858,00</b>
0401000000	Taxas	0,00	23 630,00	23 630,00
0401230000	Taxas específicas das autarquias locais	0,00	23 630,00	23 630,00
0401230100	<b>Mercados e feiras</b>	0,00	23 630,00	23 630,00
0401230400	<b>Canídeos</b>	0,00	<b>18 000,00</b>	<b>18 000,00</b>
0401239900	Outras	0,00	<b>2 580,00</b>	<b>2 580,00</b>
0401239999	<b>Outras (atestados e taxas administrativas)</b>	0,00	3 050,00	3 050,00
0500000000	Rendimentos da propriedade	0,00	<b>3 050,00</b>	<b>3 050,00</b>
0510000000	Rendas	0,00	3 410,00	3 410,00
0510010000	Terrenos	0,00	3 410,00	3 410,00
0510010100	<b>Medãos</b>	0,00	3 410,00	3 410,00
0600000000	Transferências correntes	0,00	<b>3 410,00</b>	<b>3 410,00</b>
0601000000	Sociedades e quase-sociedades não financeiras	0,00	436 794,15	436 794,15
0601020000	<b>Privadas</b>	0,00	50,00	50,00
0603000000	Administração central	0,00	<b>50,00</b>	<b>50,00</b>
0603010000	Estado	0,00	233 789,35	233 789,35
0603010400	<b>Fundo de Financiamento das Freguesias</b>	0,00	123 789,35	123 789,35
0603010500	<b>DGAL - Artigo 38.º, n.º 8 da Lei 73/2013 ((FFF adicional)</b>	0,00	<b>58 473,00</b>	<b>58 473,00</b>
0603019900	Outras	0,00	<b>39 765,00</b>	<b>39 765,00</b>
0603019901	<b>DGAL - Remunerações Eleitos Locais</b>	0,00	25 551,35	25 551,35
0603070000	Serviços e fundos autónomos	0,00	<b>25 551,35</b>	<b>25 551,35</b>
0603070100	<b>I.E.F.P. (Projetos)</b>	0,00	110 000,00	110 000,00
0605000000	Administração local	0,00	<b>110 000,00</b>	<b>110 000,00</b>
0605010000	Continente	0,00	202 954,80	202 954,80
0605010100	Municípios	0,00	202 954,80	202 954,80
0605010101	<b>Delegação Competências CMA</b>	0,00	201 954,80	201 954,80
0605010102	<b>Ação Social</b>	0,00	<b>173 929,08</b>	<b>173 929,08</b>
0605010199	<b>Outras CMA</b>	0,00	<b>27 525,72</b>	<b>27 525,72</b>
0605010500	Associações de Freguesias	0,00	500,00	500,00
0605010501	<b>Protocolo de colaboração técnica e financeira (ANAFRE - Fundo Ambiental)</b>	0,00	1 000,00	1 000,00
0700000000	Venda de bens e serviços correntes	0,00	<b>1 000,00</b>	<b>1 000,00</b>
0701000000	Venda de bens	0,00	1 431 346,00	1 431 346,00
0701990000	<b>Outros</b>	0,00	100,00	100,00
0702000000	Serviços	0,00	<b>100,00</b>	<b>100,00</b>
0702010000	<b>Aluguer de espaços e equipamentos</b>	0,00	1 431 246,00	1 431 246,00
0702080000	Serviços sociais, recreativos, culturais e de desporto	0,00	<b>1 100,00</b>	<b>1 100,00</b>
0702080400	<b>Serviços desportivos</b>	0,00	1 000,00	1 000,00
0702090000	Serviços específicos das autarquias	0,00	<b>1 000,00</b>	<b>1 000,00</b>
0702090300	Transportes colectivos de pessoas e mercadorias	0,00	1 429 046,00	1 429 046,00
0702090303	<b>Transportes de pessoas e mercadorias</b>	0,00	1 760,00	1 760,00
0702090500	Cemitérios	0,00	<b>1 760,00</b>	<b>1 760,00</b>
0702090501	<b>Inumações</b>	0,00	12 050,00	12 050,00
0702090502	<b>Exumações</b>	0,00	<b>4 280,00</b>	<b>4 280,00</b>
0702090503	<b>Trasladações</b>	0,00	<b>2 800,00</b>	<b>2 800,00</b>
0702090504	<b>Licenças</b>	0,00	<b>150,00</b>	<b>150,00</b>
0702090505	<b>Capela Mortuária</b>	0,00	970,00	970,00
0702090506	<b>Averbamento em Alvarás</b>	0,00	<b>1 760,00</b>	<b>1 760,00</b>
0702090599	<b>Outros</b>	0,00	<b>2 080,00</b>	<b>2 080,00</b>
0702090800	Parques de Campismo	0,00	10,00	10,00
0702090801	<b>Parque de Campismo Baía Azul</b>	0,00	1 415 236,00	1 415 236,00
		<b>0,00</b>	<b>1 415 236,00</b>	<b>1 415 236,00</b>



# FREGUESIA DE SÃO MARTINHO DO PORTO

## ORÇAMENTO INICIAL DA RECEITA

2026

### SNC-AP

Classificação Económica	Designação	Períodos anteriores	Período	Soma
<b>0702990000</b>	<b>Outros</b>	<b>0,00</b>	<b>100,00</b>	<b>100,00</b>
0800000000	Outras receitas correntes	0,00	8 930,00	8 930,00
0801000000	Outras	0,00	8 930,00	8 930,00
0801990000	Outras	0,00	8 930,00	8 930,00
0801999900	Diversas	0,00	8 930,00	8 930,00
<b>0801999905</b>	<b>Posto Correios SMP</b>	<b>0,00</b>	<b>8 830,00</b>	<b>8 830,00</b>
<b>0801999999</b>	<b>Outros</b>	<b>0,00</b>	<b>100,00</b>	<b>100,00</b>
<b>Total de Receita Corrente:</b>		<b>0,00</b>	<b>1 918 968,15</b>	<b>1 918 968,15</b>
<b>Receita de Capital</b>				
0900000000	Venda de bens de investimento	0,00	1 620,00	1 620,00
0901000000	Terrenos	0,00	1 600,00	1 600,00
0901100000	Famílias	0,00	1 600,00	1 600,00
<b>0901100100</b>	<b>Cemitérios</b>	<b>0,00</b>	<b>1 600,00</b>	<b>1 600,00</b>
0904000000	Outros bens de investimento	0,00	20,00	20,00
0904020000	Sociedades financeiras	0,00	20,00	20,00
<b>0904020100</b>	<b>Equipamento de transporte</b>	<b>0,00</b>	<b>10,00</b>	<b>10,00</b>
<b>0904020200</b>	<b>Maquinaria e equipamento</b>	<b>0,00</b>	<b>10,00</b>	<b>10,00</b>
1000000000	Transferências de capital	0,00	180 000,00	180 000,00
1005000000	Administração local	0,00	180 000,00	180 000,00
1005010000	Continente	0,00	180 000,00	180 000,00
1005010100	Delegação Competências CMA	0,00	180 000,00	180 000,00
<b>1005010101</b>	<b>CMA - Apoio Financeiro para Campo Desportivo</b>	<b>0,00</b>	<b>180 000,00</b>	<b>180 000,00</b>
<b>Total de Receita de Capital:</b>		<b>0,00</b>	<b>181 620,00</b>	<b>181 620,00</b>
<b>Total:</b>		<b>0,00</b>	<b>2 100 638,15</b>	<b>2 100 638,15</b>



# FREGUESIA DE SÃO MARTINHO DO PORTO

## ORÇAMENTO E PLANO ORÇAMENTAL PLURIANUAL DE RECEITA - INICIAL

2026

SNC-AP

Rubrica	Designação	Orçamento 2026					Plano orçamental plurianual			
		Períodos anteriores	Período	Soma	2027	2028	2029	2030		
<b>Receita Corrente</b>										
R1	Receita Fiscal	0,00	14 858,00	14 858,00	15 170,02	15 318,60	15 467,18	15 615,76		
R1.1	Impostos diretos	0,00	14 858,00	14 858,00	15 170,02	15 318,60	15 467,18	15 615,76		
R3	Taxas, multas e outras penalidades	0,00	23 630,00	23 630,00	24 126,23	24 362,53	24 598,83	24 835,13		
R4	Rendimentos de propriedade	0,00	3 410,00	3 410,00	3 481,61	3 515,71	3 549,81	3 583,91		
R5	Transferências e subsídios correntes	0,00	436 794,15	436 794,15	445 966,83	450 334,77	454 702,71	459 070,65		
R5.1	Transferências Correntes	0,00	436 794,15	436 794,15	445 966,83	450 334,77	454 702,71	459 070,65		
R5.1.1	Administrações Públicas	0,00	436 744,15	436 744,15	445 915,78	450 283,22	454 650,66	459 018,10		
R5.1.1.1	Administração Central - Estado Português	0,00	123 789,35	123 789,35	126 388,93	127 626,82	128 864,72	130 102,61		
R5.1.1.2	Administração Central - Outras Entidades	0,00	110 000,00	110 000,00	112 310,00	113 410,00	114 510,00	115 610,00		
R5.1.1.5	Administração Local	0,00	202 954,80	202 954,80	207 216,85	209 246,40	211 275,94	213 305,49		
R5.1.3	Outras	0,00	50,00	50,00	51,05	51,55	52,05	52,55		
R6	Venda de bens e serviços	0,00	1 431 346,00	1 431 346,00	1 461 404,27	1 475 717,73	1 490 031,19	1 504 344,65		
R7	Outras receitas correntes	0,00	8 930,00	8 930,00	9 117,53	9 206,83	9 296,13	9 385,43		
<b>Receita de Capital</b>										
R8	Venda de bens de investimento	0,00	1 620,00	1 620,00	1 654,02	1 670,22	1 686,42	1 702,62		
R9	Transferências e subsídios de capital	0,00	180 000,00	180 000,00	0,00	0,00	0,00	0,00		
R9.1	Transferências de Capital	0,00	180 000,00	180 000,00	0,00	0,00	0,00	0,00		
R9.1.1	Administrações Públicas	0,00	180 000,00	180 000,00	0,00	0,00	0,00	0,00		
R9.1.1.5	Administração Local	0,00	180 000,00	180 000,00	0,00	0,00	0,00	0,00		
R11	Reposições não abatidas aos pagamentos	0,00	50,00	50,00	51,05	51,55	52,05	52,55		
<b>Receita efetiva</b>		<b>0,00</b>	<b>2 100 638,15</b>	<b>2 100 638,15</b>	<b>1 960 971,56</b>	<b>1 980 177,94</b>	<b>1 999 384,32</b>	<b>2 018 590,70</b>		
<b>Receita Total:</b>		<b>0,00</b>	<b>2 100 638,15</b>	<b>2 100 638,15</b>	<b>1 960 971,56</b>	<b>1 980 177,94</b>	<b>1 999 384,32</b>	<b>2 018 590,70</b>		

## Orçamento da Despesa

---

**Orçamento Inicial**

Classificação Orgânica	2026	%2
ADMINISTRAÇÃO AUTÁRQUICA	63 239,39 €	3,01%
UNIDADE ADMINISTRATIVA, FINANCEIRA E RECURSOSHUMAN	208 382,88 €	9,92%
UNIDADE AÇÃO SOCIAL, CULTURA E DESPORTO	521 715,57 €	24,84%
UNIDADE PARQUE DE CAMPISMO	792 394,28 €	37,72%
UNIDADE SERVIÇOS OPERACIONAIS	514 906,03 €	24,51%
<b>Total</b>	<b>2 100 638,15 €</b>	<b>100%</b>

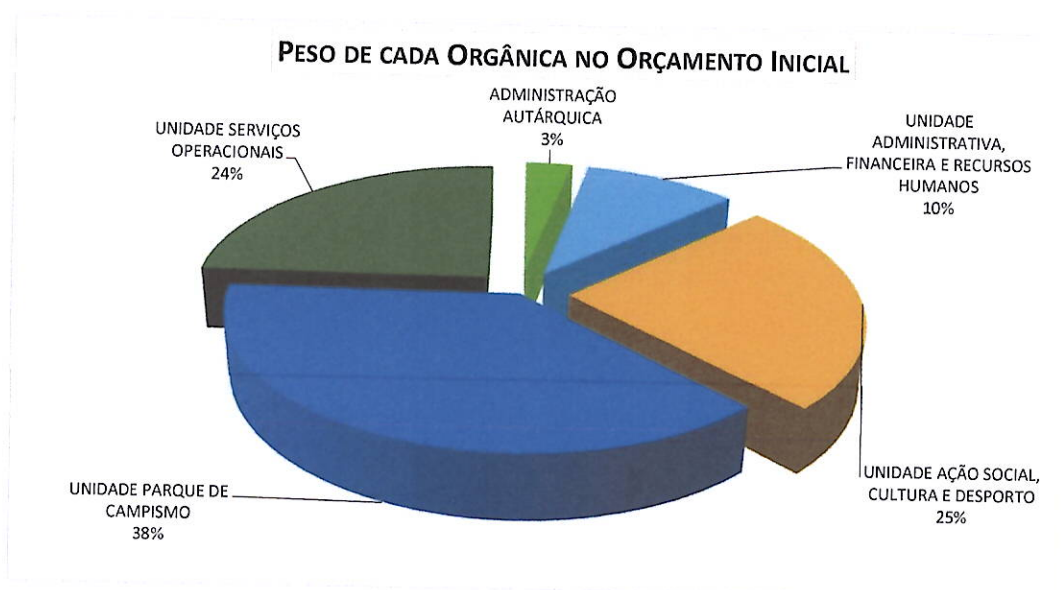

## Distribuição por Capítulo de Despesa

Capítulo	2025	%	2026	%
Despesas com Pessoal	879 707,63 €	47,75%	993 683,34 €	47,30%
Aquisição de bens e serviços	507 847,37 €	27,57%	499 961,01 €	23,80%
Juros e Outros Encargos	2 300,00 €	0,12%	1 500,00 €	0,07%
Transferências correntes	79 000,00 €	4,29%	20 000,00 €	0,95%
Outras Despesas correntes	28 435,00 €	1,54%	600,00 €	0,03%
<b>Total das Despesa Correntes</b>	<b>1 497 290,00 €</b>	<b>81,27%</b>	<b>1 515 744,35 €</b>	<b>72,16%</b>
Aquisição de bens de investimento	345 000,00 €	18,73%	584 893,80 €	27,84%
Transferências de Capital	0,00 €	0,00%	0,00 €	0,00%
<b>Total das Despesas Capital</b>	<b>345 000,00 €</b>	<b>18,73%</b>	<b>584 893,80 €</b>	<b>27,84%</b>
<b>Total</b>	<b>1 842 290,00 €</b>	<b>100%</b>	<b>2 100 638,15 €</b>	<b>100%</b>

## Distibuição por Capítulo de Despesa

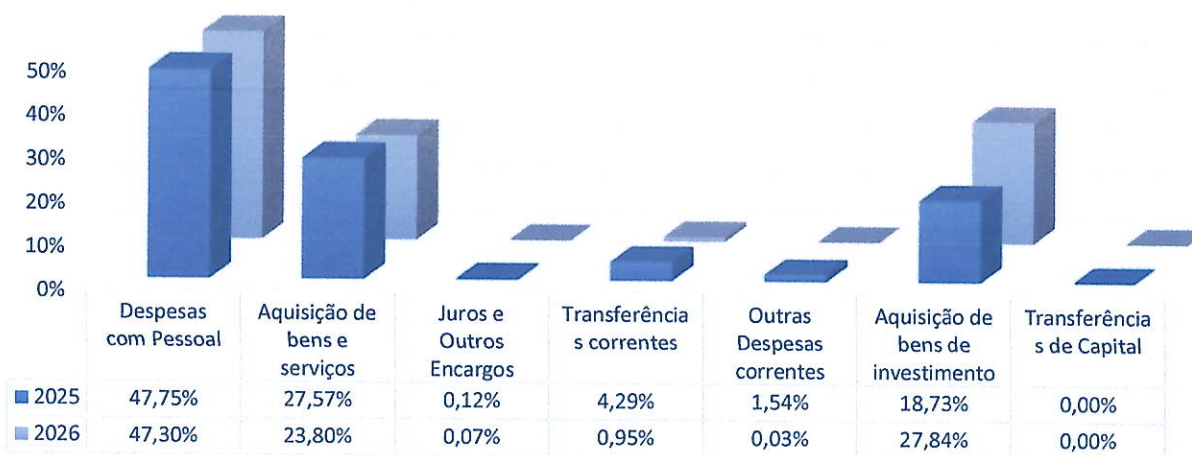

RESUMO DAS DESPESAS SEGUNDO A CLASSIFICAÇÃO ECONÓMICA-ORGÂNICA

CLASSIF. ORGÂNICAS		01	02	03	04	05	TOTAL	%
CLASSIF. ECONÓMICA		ADMINISTRAÇÃO AUTÁRQUICA	UNIDADE ADMINISTRATIVA, FINANCEIRA E RECURSOS	UNIDADE AÇÃO SOCIAL, CULTURA E DESPORTO	UNIDADE PARQUE DE CAMPISMO	UNIDADE SERVIÇOS OPERACIONAIS		
<b>Despesas Correntes</b>								
01	Despesas com Pessoal	39 369,39	175 747,88	30 191,77	426 862,27	321 512,03	<b>993 683,34</b>	<b>47,30%</b>
02	Aquisição de bens e serviços	23 370,00	28 635,00	76 130,00	318 932,01	52 894,00	<b>499 961,01</b>	<b>23,80%</b>
03	Juros e outros encargos	0,00	0,00	0,00	1 500,00	0,00	<b>1 500,00</b>	<b>0,07%</b>
04	Transferências correntes	0,00	0,00	20 000,00	0,00	0,00	<b>20 000,00</b>	<b>0,95%</b>
06	Outras despesas correntes	500,00	0,00	0,00	100,00	0,00	<b>600,00</b>	<b>0,03%</b>
<b>Total das Despesas Correntes</b>		<b>63 239,39</b>	<b>204 382,88</b>	<b>126 321,77</b>	<b>747 394,28</b>	<b>374 406,03</b>	<b>1 515 744,35</b>	<b>72,16%</b>
<b>Despesas de Capital</b>								
07	Aq. de bens de investimento	0,00	4 000,00	395 393,80	45 000,00	140 500,00	<b>584 893,80</b>	<b>27,84%</b>
<b>Total das Despesas de Capital</b>		<b>0,00</b>	<b>4 000,00</b>	<b>395 393,80</b>	<b>45 000,00</b>	<b>140 500,00</b>	<b>584 893,80</b>	<b>27,84%</b>
<b>Total Geral</b>		<b>63 239,39</b>	<b>208 382,88</b>	<b>521 715,57</b>	<b>792 394,28</b>	<b>514 906,03</b>	<b>2 100 638,15</b>	<b>100%</b>
<b>% Total</b>		<b>3,01%</b>	<b>9,92%</b>	<b>24,84%</b>	<b>37,72%</b>	<b>24,51%</b>	<b>100%</b>	

Total por Classificação Orgânica (valor relativo)

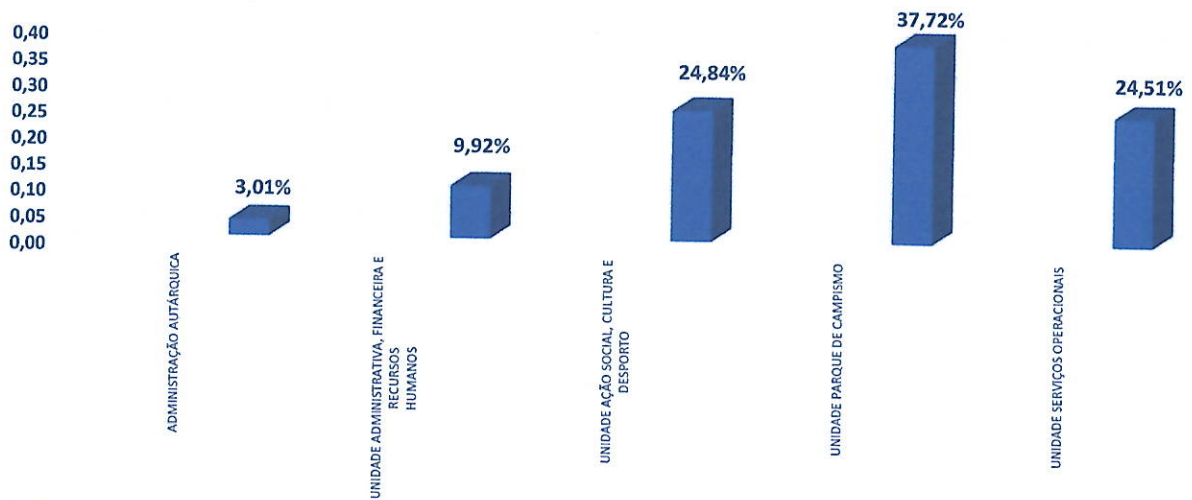



# FREGUESIA DE SÃO MARTINHO DO PORTO

## ORÇAMENTO INICIAL DA DESPESA

2026

### SNC-AP

Classificação Económica	Designação	Períodos anteriores	Período	Soma
<b>010000</b>	<b>ADMINISTRAÇÃO AUTÁRQUICA</b>			
<b>Despesa Corrente</b>				
0100000000	Despesas com o pessoal	0,00	39 369,39	39 369,39
0101000000	Remunerações certas e permanentes	0,00	30 821,44	30 821,44
<b>0101010000</b>	<b>Titulares de órgãos de soberania e membros de órgãos autárquicos</b>	<b>0,00</b>	<b>24 536,20</b>	<b>24 536,20</b>
<b>0101110000</b>	<b>Representação</b>	<b>0,00</b>	<b>4 821,24</b>	<b>4 821,24</b>
0101130000	Subsidio de refeição	0,00	1 464,00	1 464,00
<b>0101130400</b>	<b>Orgãos Autárquicos</b>	<b>0,00</b>	<b>1 464,00</b>	<b>1 464,00</b>
0102000000	Abonos variáveis ou eventuais	0,00	2 950,00	2 950,00
<b>0102030000</b>	<b>Alimentação e alojamento</b>	<b>0,00</b>	<b>250,00</b>	<b>250,00</b>
0102130000	Outros suplementos e prémios	0,00	2 700,00	2 700,00
<b>0102130300</b>	<b>Senhas de Presença</b>	<b>0,00</b>	<b>2 700,00</b>	<b>2 700,00</b>
0103000000	Segurança social	0,00	5 597,95	5 597,95
0103050000	Contribuições para a segurança social	0,00	5 597,95	5 597,95
0103050200	Segurança social do pessoal em regime de contrato de trabalho em funções públicas (RCTFP)	0,00	5 597,95	5 597,95
<b>0103050202</b>	<b>Segurança social - Regime geral</b>	<b>0,00</b>	<b>5 597,95</b>	<b>5 597,95</b>
0200000000	Aquisição de bens e serviços	0,00	23 370,00	23 370,00
0201000000	Aquisição de bens	0,00	4 100,00	4 100,00
<b>0201050000</b>	<b>Alimentação - Refeições confeccionadas</b>	<b>0,00</b>	<b>2 000,00</b>	<b>2 000,00</b>
<b>0201150000</b>	<b>Prémios, condecorações e ofertas</b>	<b>0,00</b>	<b>1 000,00</b>	<b>1 000,00</b>
<b>0201190000</b>	<b>Artigos honoríficos e de decoração</b>	<b>0,00</b>	<b>500,00</b>	<b>500,00</b>
<b>0201200000</b>	<b>Material de educação, cultura e recreio</b>	<b>0,00</b>	<b>100,00</b>	<b>100,00</b>
<b>0201210000</b>	<b>Outros bens</b>	<b>0,00</b>	<b>500,00</b>	<b>500,00</b>
0202000000	Aquisição de serviços	0,00	19 270,00	19 270,00
<b>0202100000</b>	<b>Transportes</b>	<b>0,00</b>	<b>300,00</b>	<b>300,00</b>
<b>0202110000</b>	<b>Representação dos serviços</b>	<b>0,00</b>	<b>50,00</b>	<b>50,00</b>
<b>0202120000</b>	<b>Seguros</b>	<b>0,00</b>	<b>805,00</b>	<b>805,00</b>
<b>0202130000</b>	<b>Deslocações e estadas</b>	<b>0,00</b>	<b>500,00</b>	<b>500,00</b>
<b>0202140000</b>	<b>Estudos, pareceres, projectos e consultadoria</b>	<b>0,00</b>	<b>16 915,00</b>	<b>16 915,00</b>
<b>0202150000</b>	<b>Formação</b>	<b>0,00</b>	<b>100,00</b>	<b>100,00</b>
<b>0202160000</b>	<b>Seminários, exposições e similares</b>	<b>0,00</b>	<b>100,00</b>	<b>100,00</b>
<b>0202240000</b>	<b>Encargos de cobrança de receitas</b>	<b>0,00</b>	<b>500,00</b>	<b>500,00</b>
0600000000	Outras despesas correntes	0,00	500,00	500,00
0602000000	Diversas	0,00	500,00	500,00
0602030000	Outras	0,00	500,00	500,00
0602030500	Outras	0,00	500,00	500,00
<b>0602030504</b>	<b>ANAFRE</b>	<b>0,00</b>	<b>500,00</b>	<b>500,00</b>
<b>Total de Despesa Corrente:</b>		<b>0,00</b>	<b>63 239,39</b>	<b>63 239,39</b>
<b>Total Class. Orgânica 010000</b>		<b>0,00</b>	<b>63 239,39</b>	<b>63 239,39</b>



# FREGUESIA DE SÃO MARTINHO DO PORTO

## ORÇAMENTO INICIAL DA DESPESA

2026

### SNC-AP

Classificação Económica	Designação	Períodos anteriores	Período	Soma
<b>020000</b>	<b>UNIDADE ADMINISTRATIVA, FINANCEIRA E RECURSOS HUMANOS</b>			
<b>Despesa Corrente</b>				
0100000000	Despesas com o pessoal	0,00	175 747,88	175 747,88
0101000000	Remunerações certas e permanentes	0,00	134 315,00	134 315,00
0101040000	Pessoal dos quadros - Regime de contrato individual de trabalho	0,00	96 378,12	96 378,12
<b>0101040100</b>	<b>Pessoal em funções</b>	<b>0,00</b>	<b>96 378,12</b>	<b>96 378,12</b>
<b>0101090000</b>	<b>Pessoal em qualquer outra situação</b>	<b>0,00</b>	<b>11 219,88</b>	<b>11 219,88</b>
0101130000	Subsídio de refeição	0,00	8 784,00	8 784,00
<b>0101130100</b>	<b>Pessoal dos quadros</b>	<b>0,00</b>	<b>7 320,00</b>	<b>7 320,00</b>
<b>0101130300</b>	<b>Programas IIEFP</b>	<b>0,00</b>	<b>1 464,00</b>	<b>1 464,00</b>
0101140000	Subsídio de férias e de Natal	0,00	17 933,00	17 933,00
<b>0101140100</b>	<b>Pessoal dos quadros</b>	<b>0,00</b>	<b>16 063,02</b>	<b>16 063,02</b>
<b>0101140300</b>	<b>Pessoal em qualquer outra situação</b>	<b>0,00</b>	<b>1 869,98</b>	<b>1 869,98</b>
0102000000	Abonos variáveis ou eventuais	0,00	10 795,95	10 795,95
<b>0102020000</b>	<b>Horas extraordinárias</b>	<b>0,00</b>	<b>6 000,00</b>	<b>6 000,00</b>
<b>0102040000</b>	<b>Ajudas de custo</b>	<b>0,00</b>	<b>50,00</b>	<b>50,00</b>
<b>0102050000</b>	<b>Abono para falhas</b>	<b>0,00</b>	<b>4 745,95</b>	<b>4 745,95</b>
0103000000	Segurança social	0,00	30 636,93	30 636,93
0103050000	Contribuições para a segurança social	0,00	29 256,93	29 256,93
0103050200	Segurança social do pessoal em regime de contrato de trabalho em funções públicas (RCTFP)	0,00	29 256,93	29 256,93
<b>0103050202</b>	<b>Segurança social - Regime geral</b>	<b>0,00</b>	<b>29 256,93</b>	<b>29 256,93</b>
0103090000	Seguros	0,00	1 380,00	1 380,00
<b>0103090100</b>	<b>Seguros de acidentes no trabalho e doenças profissionais</b>	<b>0,00</b>	<b>1 380,00</b>	<b>1 380,00</b>
0200000000	Aquisição de bens e serviços	0,00	28 635,00	28 635,00
0201000000	Aquisição de bens	0,00	2 110,00	2 110,00
<b>0201080000</b>	<b>Material de escritório</b>	<b>0,00</b>	<b>1 500,00</b>	<b>1 500,00</b>
<b>0201110000</b>	<b>Material de consumo clínico</b>	<b>0,00</b>	<b>60,00</b>	<b>60,00</b>
<b>0201180000</b>	<b>Livros e documentação técnica</b>	<b>0,00</b>	<b>50,00</b>	<b>50,00</b>
<b>0201210000</b>	<b>Outros bens</b>	<b>0,00</b>	<b>500,00</b>	<b>500,00</b>
0202000000	Aquisição de serviços	0,00	26 525,00	26 525,00
0202010000	Encargos das instalações	0,00	5 250,00	5 250,00
<b>0202010100</b>	<b>Água</b>	<b>0,00</b>	<b>250,00</b>	<b>250,00</b>
<b>0202010200</b>	<b>Electricidade</b>	<b>0,00</b>	<b>5 000,00</b>	<b>5 000,00</b>
<b>0202090000</b>	<b>Comunicações</b>	<b>0,00</b>	<b>3 730,00</b>	<b>3 730,00</b>
<b>0202150000</b>	<b>Formação</b>	<b>0,00</b>	<b>100,00</b>	<b>100,00</b>
<b>0202190000</b>	<b>Assistência técnica</b>	<b>0,00</b>	<b>16 205,00</b>	<b>16 205,00</b>
<b>0202220000</b>	<b>Serviços de saúde</b>	<b>0,00</b>	<b>240,00</b>	<b>240,00</b>
0202250000	Outros serviços	0,00	1 000,00	1 000,00
<b>0202250200</b>	<b>Prestação de pequenos serviços</b>	<b>0,00</b>	<b>1 000,00</b>	<b>1 000,00</b>
<b>Total de Despesa Corrente:</b>		<b>0,00</b>	<b>204 382,88</b>	<b>204 382,88</b>
<b>Despesa de Capital</b>				
0700000000	Aquisição de bens de capital	0,00	4 000,00	4 000,00
0701000000	Investimentos	0,00	4 000,00	4 000,00
<b>0701070000</b>	<b>Equipamento de informática</b>	<b>0,00</b>	<b>2 000,00</b>	<b>2 000,00</b>
<b>0701090000</b>	<b>Equipamento administrativo</b>	<b>0,00</b>	<b>2 000,00</b>	<b>2 000,00</b>
<b>Total de Despesa de Capital:</b>		<b>0,00</b>	<b>4 000,00</b>	<b>4 000,00</b>
<b>Total Class. Orgânica 020000</b>		<b>0,00</b>	<b>208 382,88</b>	<b>208 382,88</b>



# FREGUESIA DE SÃO MARTINHO DO PORTO

## ORÇAMENTO INICIAL DA DESPESA

2026

### SNC-AP

Classificação Económica	Designação	Períodos anteriores	Período	Soma
<b>030000</b>	<b>UNIDADE AÇÃO SOCIAL, CULTURA E DESPORTO</b>			
<b>Despesa Corrente</b>				
0100000000	Despesas com o pessoal	0,00	30 191,77	30 191,77
0101000000	Remunerações certas e permanentes	0,00	22 452,10	22 452,10
0101040000	Pessoal dos quadros - Regime de contrato individual de trabalho	0,00	11 226,05	11 226,05
<b>0101040400</b>	<b>Recrutamento de Pessoal para novos postos de trabalho</b>	<b>0,00</b>	<b>11 226,05</b>	<b>11 226,05</b>
0101060000	Pessoal contratado a termo	0,00	8 994,90	8 994,90
<b>0101060100</b>	<b>Pessoal em funções</b>	<b>0,00</b>	<b>8 994,90</b>	<b>8 994,90</b>
0101130000	Subsídio de refeição	0,00	732,00	732,00
<b>0101130200</b>	<b>Pessoal contratado a termo</b>	<b>0,00</b>	<b>732,00</b>	<b>732,00</b>
0101140000	Subsídio de férias e de Natal	0,00	1 499,15	1 499,15
<b>0101140200</b>	<b>Pessoal contratado a termo</b>	<b>0,00</b>	<b>1 499,15</b>	<b>1 499,15</b>
0102000000	Abonos variáveis ou eventuais	0,00	2 050,00	2 050,00
<b>0102020000</b>	<b>Horas extraordinárias</b>	<b>0,00</b>	<b>2 000,00</b>	<b>2 000,00</b>
<b>0102040000</b>	<b>Ajudas de custo</b>	<b>0,00</b>	<b>50,00</b>	<b>50,00</b>
0103000000	Segurança social	0,00	5 689,67	5 689,67
0103050000	Contribuições para a segurança social	0,00	5 459,67	5 459,67
0103050200	Segurança social do pessoal em regime de contrato de trabalho em funções públicas (RCTFP)	0,00	5 459,67	5 459,67
<b>0103050202</b>	<b>Segurança social - Regime geral</b>	<b>0,00</b>	<b>5 459,67</b>	<b>5 459,67</b>
0103090000	Seguros	0,00	230,00	230,00
<b>0103090100</b>	<b>Seguros de acidentes no trabalho e doenças profissionais</b>	<b>0,00</b>	<b>230,00</b>	<b>230,00</b>
0200000000	Aquisição de bens e serviços	0,00	76 130,00	76 130,00
0201000000	Aquisição de bens	0,00	100,00	100,00
<b>0201080000</b>	<b>Material de escritório</b>	<b>0,00</b>	<b>100,00</b>	<b>100,00</b>
0202000000	Aquisição de serviços	0,00	76 030,00	76 030,00
0202010000	Encargos das instalações	0,00	17 500,00	17 500,00
<b>0202010100</b>	<b>Água</b>	<b>0,00</b>	<b>500,00</b>	<b>500,00</b>
<b>0202010200</b>	<b>Electricidade</b>	<b>0,00</b>	<b>17 000,00</b>	<b>17 000,00</b>
0202030000	Conservação de bens	0,00	3 040,00	3 040,00
<b>0202030100</b>	<b>Equipamentos escolares</b>	<b>0,00</b>	<b>3 040,00</b>	<b>3 040,00</b>
<b>0202120000</b>	<b>Seguros</b>	<b>0,00</b>	<b>850,00</b>	<b>850,00</b>
<b>0202150000</b>	<b>Formação</b>	<b>0,00</b>	<b>100,00</b>	<b>100,00</b>
<b>0202170000</b>	<b>Publicidade</b>	<b>0,00</b>	<b>4 000,00</b>	<b>4 000,00</b>
<b>0202220000</b>	<b>Serviços de saúde</b>	<b>0,00</b>	<b>40,00</b>	<b>40,00</b>
0202250000	Outros serviços	0,00	50 500,00	50 500,00
<b>0202250300</b>	<b>Atividades / Passeios</b>	<b>0,00</b>	<b>500,00</b>	<b>500,00</b>
<b>0202250400</b>	<b>Iluminação de Natal</b>	<b>0,00</b>	<b>20 000,00</b>	<b>20 000,00</b>
<b>0202250500</b>	<b>Atividades e Festivades diversas</b>	<b>0,00</b>	<b>30 000,00</b>	<b>30 000,00</b>
0400000000	Transferências correntes	0,00	20 000,00	20 000,00
0407000000	Instituições sem fins lucrativos	0,00	20 000,00	20 000,00
0407010000	Instituições sem fins lucrativos	0,00	20 000,00	20 000,00
<b>0407010100</b>	<b>Colectividades</b>	<b>0,00</b>	<b>10 000,00</b>	<b>10 000,00</b>
<b>0407010200</b>	<b>Apoio a atividades</b>	<b>0,00</b>	<b>10 000,00</b>	<b>10 000,00</b>
<b>Total de Despesa Corrente:</b>		<b>0,00</b>	<b>126 321,77</b>	<b>126 321,77</b>
<b>Despesa de Capital</b>				
0700000000	Aquisição de bens de capital	0,00	395 393,80	395 393,80
0701000000	Investimentos	0,00	395 393,80	395 393,80
0701030000	Edifícios	0,00	1 000,00	1 000,00
<b>0701030100</b>	<b>Instalações de serviços</b>	<b>0,00</b>	<b>1 000,00</b>	<b>1 000,00</b>
0701040000	Construções diversas	0,00	374 393,80	374 393,80
<b>0701040600</b>	<b>Instalações desportivas e recreativas</b>	<b>0,00</b>	<b>374 393,80</b>	<b>374 393,80</b>
0701150000	Outros investimentos	0,00	20 000,00	20 000,00
<b>0701159900</b>	<b>Outros</b>	<b>0,00</b>	<b>20 000,00</b>	<b>20 000,00</b>
<b>Total de Despesa de Capital:</b>		<b>0,00</b>	<b>395 393,80</b>	<b>395 393,80</b>
<b>Total Class. Orgânica 030000</b>		<b>0,00</b>	<b>521 715,57</b>	<b>521 715,57</b>



# FREGUESIA DE SÃO MARTINHO DO PORTO

## ORÇAMENTO INICIAL DA DESPESA

2026

### SNC-AP

Classificação Económica	Designação	Períodos anteriores	Período	Soma
<b>040000</b>	<b>UNIDADE PARQUE DE CAMPISMO</b>			
<b>Despesa Corrente</b>				
010000000	Despesas com o pessoal	0,00	426 862,27	426 862,27
010100000	Remunerações certas e permanentes	0,00	307 243,32	307 243,32
0101040000	Pessoal dos quadros - Regime de contrato individual de trabalho	0,00	71 876,64	71 876,64
<b>0101040100</b>	<b>Pessoal em funções</b>	<b>0,00</b>	<b>71 876,64</b>	<b>71 876,64</b>
<b>0101090000</b>	<b>Pessoal em qualquer outra situação</b>	<b>0,00</b>	<b>157 078,32</b>	<b>157 078,32</b>
0101130000	Subsídio de refeição	0,00	32 208,00	32 208,00
<b>0101130100</b>	<b>Pessoal dos quadros</b>	<b>0,00</b>	<b>9 662,40</b>	<b>9 662,40</b>
<b>0101130300</b>	<b>Programas IEFEP</b>	<b>0,00</b>	<b>22 545,60</b>	<b>22 545,60</b>
0101140000	Subsídio de férias e de Natal	0,00	46 080,36	46 080,36
<b>0101140100</b>	<b>Pessoal dos quadros</b>	<b>0,00</b>	<b>11 979,44</b>	<b>11 979,44</b>
<b>0101140300</b>	<b>Pessoal em qualquer outra situação</b>	<b>0,00</b>	<b>34 100,92</b>	<b>34 100,92</b>
0102000000	Abonos variáveis ou eventuais	0,00	40 946,76	40 946,76
<b>0102020000</b>	<b>Horas extraordinárias</b>	<b>0,00</b>	<b>20 000,00</b>	<b>20 000,00</b>
<b>0102040000</b>	<b>Ajudas de custo</b>	<b>0,00</b>	<b>50,00</b>	<b>50,00</b>
<b>0102050000</b>	<b>Abono para falhas</b>	<b>0,00</b>	<b>3 796,76</b>	<b>3 796,76</b>
<b>0102100000</b>	<b>Subsídio de trabalho nocturno</b>	<b>0,00</b>	<b>100,00</b>	<b>100,00</b>
0102130000	Outros suplementos e prémios	0,00	17 000,00	17 000,00
0102130200	Outros	0,00	17 000,00	17 000,00
<b>0102130201</b>	<b>Suplemento de penosidade e insalubridade</b>	<b>0,00</b>	<b>17 000,00</b>	<b>17 000,00</b>
0103000000	Segurança social	0,00	78 672,19	78 672,19
0103050000	Contribuições para a segurança social	0,00	74 072,19	74 072,19
0103050200	Segurança social do pessoal em regime de contrato de trabalho em funções públicas (RCTFP)	0,00	74 072,19	74 072,19
<b>0103050202</b>	<b>Segurança social - Regime geral</b>	<b>0,00</b>	<b>74 072,19</b>	<b>74 072,19</b>
0103090000	Seguros	0,00	4 600,00	4 600,00
<b>0103090100</b>	<b>Seguros de acidentes no trabalho e doenças profissionais</b>	<b>0,00</b>	<b>4 600,00</b>	<b>4 600,00</b>
0200000000	Aquisição de bens e serviços	0,00	318 932,01	318 932,01
0201000000	Aquisição de bens	0,00	42 087,01	42 087,01
<b>0201010000</b>	<b>Matérias-primas e subsidiárias</b>	<b>0,00</b>	<b>2 500,00</b>	<b>2 500,00</b>
0201020000	Combustíveis e lubrificantes	0,00	19 000,00	19 000,00
<b>0201020100</b>	<b>Gasolina</b>	<b>0,00</b>	<b>1 000,00</b>	<b>1 000,00</b>
<b>0201020200</b>	<b>Gasóleo</b>	<b>0,00</b>	<b>5 000,00</b>	<b>5 000,00</b>
<b>0201029900</b>	<b>Outros</b>	<b>0,00</b>	<b>13 000,00</b>	<b>13 000,00</b>
<b>0201040000</b>	<b>Limpeza e higiene</b>	<b>0,00</b>	<b>10 000,00</b>	<b>10 000,00</b>
<b>0201070000</b>	<b>Vestuário e artigos pessoais</b>	<b>0,00</b>	<b>2 000,00</b>	<b>2 000,00</b>
<b>0201080000</b>	<b>Material de escritório</b>	<b>0,00</b>	<b>2 000,00</b>	<b>2 000,00</b>
<b>0201110000</b>	<b>Material de consumo clínico</b>	<b>0,00</b>	<b>100,00</b>	<b>100,00</b>
0201160000	Mercadorias para venda	0,00	4 000,00	4 000,00
<b>0201160300</b>	<b>Outras (Gás)</b>	<b>0,00</b>	<b>4 000,00</b>	<b>4 000,00</b>
<b>0201170000</b>	<b>Ferramentas e utensílios</b>	<b>0,00</b>	<b>1 500,00</b>	<b>1 500,00</b>
<b>0201190000</b>	<b>Artigos honoríficos e de decoração</b>	<b>0,00</b>	<b>500,00</b>	<b>500,00</b>
<b>0201210000</b>	<b>Outros bens</b>	<b>0,00</b>	<b>487,01</b>	<b>487,01</b>
0202000000	Aquisição de serviços	0,00	276 845,00	276 845,00
0202010000	Encargos das instalações	0,00	112 500,00	112 500,00
<b>0202010100</b>	<b>Água</b>	<b>0,00</b>	<b>45 500,00</b>	<b>45 500,00</b>
<b>0202010200</b>	<b>Electricidade</b>	<b>0,00</b>	<b>67 000,00</b>	<b>67 000,00</b>
0202030000	Conservação de bens	0,00	2 000,00	2 000,00
<b>0202030300</b>	<b>Reparação de viaturas</b>	<b>0,00</b>	<b>2 000,00</b>	<b>2 000,00</b>
<b>0202090000</b>	<b>Comunicações</b>	<b>0,00</b>	<b>4 230,00</b>	<b>4 230,00</b>
<b>0202130000</b>	<b>Deslocações e estadas</b>	<b>0,00</b>	<b>1 000,00</b>	<b>1 000,00</b>
<b>0202140000</b>	<b>Estudos, pareceres, projectos e consultadoria</b>	<b>0,00</b>	<b>12 915,00</b>	<b>12 915,00</b>
<b>0202150000</b>	<b>Formação</b>	<b>0,00</b>	<b>100,00</b>	<b>100,00</b>
<b>0202180000</b>	<b>Vigilância e segurança</b>	<b>0,00</b>	<b>130 500,00</b>	<b>130 500,00</b>
<b>0202200000</b>	<b>Outros trabalhos especializados</b>	<b>0,00</b>	<b>10 000,00</b>	<b>10 000,00</b>
<b>0202220000</b>	<b>Serviços de saúde</b>	<b>0,00</b>	<b>1 600,00</b>	<b>1 600,00</b>
0202250000	Outros serviços	0,00	2 000,00	2 000,00
<b>0202250200</b>	<b>Prestação de pequenos serviços</b>	<b>0,00</b>	<b>2 000,00</b>	<b>2 000,00</b>
0300000000	Juros e outros encargos	0,00	1 500,00	1 500,00



# FREGUESIA DE SÃO MARTINHO DO PORTO

## ORÇAMENTO INICIAL DA DESPESA

2026

### SNC-AP

Classificação Económica	Designação	Períodos anteriores	Período	Soma
0306000000	Outros encargos financeiros	0,00	1 500,00	1 500,00
<b>0306010000</b>	<b>Outros encargos financeiros</b>	<b>0,00</b>	<b>1 500,00</b>	<b>1 500,00</b>
0600000000	Outras despesas correntes	0,00	100,00	100,00
0602000000	Diversas	0,00	100,00	100,00
0602030000	Outras	0,00	100,00	100,00
<b>0602030200</b>	<b>IVA pago</b>	<b>0,00</b>	<b>100,00</b>	<b>100,00</b>
<b>Total de Despesa Corrente:</b>		<b>0,00</b>	<b>747 394,28</b>	<b>747 394,28</b>
<b>Despesa de Capital</b>				
0700000000	Aquisição de bens de capital	0,00	45 000,00	45 000,00
0701000000	Investimentos	0,00	45 000,00	45 000,00
0701150000	Outros investimentos	0,00	45 000,00	45 000,00
<b>0701150200</b>	<b>Aquisição e beneficiação de pré-fabricados</b>	<b>0,00</b>	<b>30 000,00</b>	<b>30 000,00</b>
<b>0701159900</b>	<b>Outros</b>	<b>0,00</b>	<b>15 000,00</b>	<b>15 000,00</b>
<b>Total de Despesa de Capital:</b>		<b>0,00</b>	<b>45 000,00</b>	<b>45 000,00</b>
<b>Total Class. Orgânica 040000</b>		<b>0,00</b>	<b>792 394,28</b>	<b>792 394,28</b>



# FREGUESIA DE SÃO MARTINHO DO PORTO

## ORÇAMENTO INICIAL DA DESPESA

2026

### SNC-AP

Classificação Económica	Designação	Períodos anteriores	Período	Soma
<b>050000</b>	<b>UNIDADE SERVIÇOS OPERACIONAIS</b>			
<b>Despesa Corrente</b>				
010000000	Despesas com o pessoal	0,00	321 512,03	321 512,03
010100000	Remunerações certas e permanentes	0,00	230 729,32	230 729,32
0101040000	Pessoal dos quadros - Regime de contrato individual de trabalho	0,00	77 481,24	77 481,24
<b>0101040100</b>	<b>Pessoal em funções</b>	<b>0,00</b>	<b>77 481,24</b>	<b>77 481,24</b>
<b>0101090000</b>	<b>Pessoal em qualquer outra situação</b>	<b>0,00</b>	<b>100 978,92</b>	<b>100 978,92</b>
0101130000	Subsídio de refeição	0,00	21 960,00	21 960,00
<b>0101130100</b>	<b>Pessoal dos quadros</b>	<b>0,00</b>	<b>8 784,00</b>	<b>8 784,00</b>
<b>0101130300</b>	<b>Programas IEFP</b>	<b>0,00</b>	<b>13 176,00</b>	<b>13 176,00</b>
0101140000	Subsídio de férias e de Natal	0,00	30 309,16	30 309,16
<b>0101140100</b>	<b>Pessoal dos quadros</b>	<b>0,00</b>	<b>13 479,34</b>	<b>13 479,34</b>
<b>0101140300</b>	<b>Pessoal em qualquer outra situação</b>	<b>0,00</b>	<b>16 829,82</b>	<b>16 829,82</b>
0102000000	Abonos variáveis ou eventuais	0,00	31 100,00	31 100,00
<b>0102020000</b>	<b>Horas extraordinárias</b>	<b>0,00</b>	<b>15 000,00</b>	<b>15 000,00</b>
<b>0102040000</b>	<b>Ajudas de custo</b>	<b>0,00</b>	<b>3 000,00</b>	<b>3 000,00</b>
<b>0102100000</b>	<b>Subsídio de trabalho nocturno</b>	<b>0,00</b>	<b>100,00</b>	<b>100,00</b>
0102130000	Outros suplementos e prémios	0,00	13 000,00	13 000,00
0102130200	Outros	0,00	13 000,00	13 000,00
<b>0102130201</b>	<b>Suplemento de penosidade e insalubridade</b>	<b>0,00</b>	<b>13 000,00</b>	<b>13 000,00</b>
0103000000	Segurança social	0,00	59 682,71	59 682,71
0103050000	Contribuições para a segurança social	0,00	56 232,71	56 232,71
0103050200	Segurança social do pessoal em regime de contrato de trabalho em funções públicas (RCTFP)	0,00	56 232,71	56 232,71
<b>0103050202</b>	<b>Segurança social - Regime geral</b>	<b>0,00</b>	<b>56 232,71</b>	<b>56 232,71</b>
0103090000	Seguros	0,00	3 450,00	3 450,00
<b>0103090100</b>	<b>Seguros de acidentes no trabalho e doenças profissionais</b>	<b>0,00</b>	<b>3 450,00</b>	<b>3 450,00</b>
0200000000	Aquisição de bens e serviços	0,00	52 894,00	52 894,00
0201000000	Aquisição de bens	0,00	18 850,00	18 850,00
<b>0201010000</b>	<b>Matérias-primas e subsidiárias</b>	<b>0,00</b>	<b>3 000,00</b>	<b>3 000,00</b>
0201020000	Combustíveis e lubrificantes	0,00	10 200,00	10 200,00
<b>0201020100</b>	<b>Gasolina</b>	<b>0,00</b>	<b>2 000,00</b>	<b>2 000,00</b>
<b>0201020200</b>	<b>Gasóleo</b>	<b>0,00</b>	<b>8 000,00</b>	<b>8 000,00</b>
<b>0201029900</b>	<b>Outros</b>	<b>0,00</b>	<b>200,00</b>	<b>200,00</b>
<b>0201040000</b>	<b>Limpeza e higiene</b>	<b>0,00</b>	<b>1 000,00</b>	<b>1 000,00</b>
<b>0201070000</b>	<b>Vestuário e artigos pessoais</b>	<b>0,00</b>	<b>1 500,00</b>	<b>1 500,00</b>
<b>0201090000</b>	<b>Produtos químicos e farmacêuticos</b>	<b>0,00</b>	<b>500,00</b>	<b>500,00</b>
<b>0201110000</b>	<b>Material de consumo clínico</b>	<b>0,00</b>	<b>150,00</b>	<b>150,00</b>
<b>0201170000</b>	<b>Ferramentas e utensílios</b>	<b>0,00</b>	<b>2 000,00</b>	<b>2 000,00</b>
<b>0201210000</b>	<b>Outros bens</b>	<b>0,00</b>	<b>500,00</b>	<b>500,00</b>
0202000000	Aquisição de serviços	0,00	34 044,00	34 044,00
0202010000	Encargos das instalações	0,00	4 000,00	4 000,00
<b>0202010100</b>	<b>Água</b>	<b>0,00</b>	<b>3 000,00</b>	<b>3 000,00</b>
<b>0202010200</b>	<b>Electricidade</b>	<b>0,00</b>	<b>1 000,00</b>	<b>1 000,00</b>
<b>0202020000</b>	<b>Limpeza e higiene</b>	<b>0,00</b>	<b>100,00</b>	<b>100,00</b>
0202030000	Conservação de bens	0,00	5 700,00	5 700,00
0202030200	Equipamentos desportivos	0,00	100,00	100,00
<b>0202030201</b>	<b>Gimnodesportivo</b>	<b>0,00</b>	<b>100,00</b>	<b>100,00</b>
<b>0202030300</b>	<b>Reparação de viaturas</b>	<b>0,00</b>	<b>3 000,00</b>	<b>3 000,00</b>
<b>0202030400</b>	<b>Mercado</b>	<b>0,00</b>	<b>100,00</b>	<b>100,00</b>
<b>0202030500</b>	<b>Reparação de equipamentos</b>	<b>0,00</b>	<b>2 500,00</b>	<b>2 500,00</b>
<b>0202080000</b>	<b>Locação de outros bens</b>	<b>0,00</b>	<b>9 000,00</b>	<b>9 000,00</b>
<b>0202090000</b>	<b>Comunicações</b>	<b>0,00</b>	<b>670,00</b>	<b>670,00</b>
<b>0202120000</b>	<b>Seguros</b>	<b>0,00</b>	<b>6 987,00</b>	<b>6 987,00</b>
<b>0202130000</b>	<b>Deslocações e estadas</b>	<b>0,00</b>	<b>5 887,00</b>	<b>5 887,00</b>
<b>0202150000</b>	<b>Formação</b>	<b>0,00</b>	<b>100,00</b>	<b>100,00</b>
<b>0202220000</b>	<b>Serviços de saúde</b>	<b>0,00</b>	<b>1 100,00</b>	<b>1 100,00</b>
0202250000	Outros serviços	0,00	500,00	500,00
<b>0202250200</b>	<b>Prestação de pequenos serviços</b>	<b>0,00</b>	<b>500,00</b>	<b>500,00</b>



# FREGUESIA DE SÃO MARTINHO DO PORTO

## ORÇAMENTO INICIAL DA DESPESA

2026

### SNC-AP

Classificação Económica	Designação	Períodos anteriores	Período	Soma
<b>Total de Despesa Corrente:</b>		<b>0,00</b>	<b>374 406,03</b>	<b>374 406,03</b>
<b>Despesa de Capital</b>				
0700000000	Aquisição de bens de capital	0,00	140 500,00	140 500,00
0701000000	Investimentos	0,00	140 500,00	140 500,00
0701030000	Edifícios	0,00	110 000,00	110 000,00
<b>0701030100</b>	<b>Instalações de serviços</b>	<b>0,00</b>	<b>100 000,00</b>	<b>100 000,00</b>
<b>0701030300</b>	<b>Mercados e instalações de fiscalização sanitária</b>	<b>0,00</b>	<b>10 000,00</b>	<b>10 000,00</b>
0701040000	Construções diversas	0,00	28 500,00	28 500,00
<b>0701040100</b>	<b>Viadutos, arruamentos e obras complementares</b>	<b>0,00</b>	<b>1 000,00</b>	<b>1 000,00</b>
<b>0701040500</b>	<b>Parques e jardins</b>	<b>0,00</b>	<b>5 000,00</b>	<b>5 000,00</b>
<b>0701040800</b>	<b>Viação rural</b>	<b>0,00</b>	<b>1 000,00</b>	<b>1 000,00</b>
<b>0701040900</b>	<b>Sinalização e trânsito</b>	<b>0,00</b>	<b>1 500,00</b>	<b>1 500,00</b>
<b>0701041200</b>	<b>Cemitérios</b>	<b>0,00</b>	<b>20 000,00</b>	<b>20 000,00</b>
<b>0701110000</b>	<b>Ferramentas e utensílios</b>	<b>0,00</b>	<b>2 000,00</b>	<b>2 000,00</b>
<b>Total de Despesa de Capital:</b>		<b>0,00</b>	<b>140 500,00</b>	<b>140 500,00</b>
<b>Total Class. Orgânica 050000</b>		<b>0,00</b>	<b>514 906,03</b>	<b>514 906,03</b>
<b>Total:</b>		<b>0,00</b>	<b>2 100 638,15</b>	<b>2 100 638,15</b>



# FREGUESIA DE SÃO MARTINHO DO PORTO

## ORÇAMENTO E PLANO ORÇAMENTAL PLURIANUAL DE DESPESA - INICIAL

2026

SNC-AP

Rubrica	Designação	Orçamento 2026		Plano orçamental plurianual				
		Períodos anteriores	Período	Soma	2027	2028	2029	2030
<b>Despesa Corrente</b>								
D1	Despesas com o pessoal	0,00	993 683,34	993 683,34	1 014 550,70	1 024 487,50	1 034 424,35	1 044 361,16
D1.1	Remunerações certas e permanentes	0,00	725 561,18	725 561,18	740 797,97	748 053,56	755 309,18	762 564,78
D1.2	Abonos Variáveis ou Eventuais	0,00	87 842,71	87 842,71	89 687,40	90 565,83	91 444,26	92 322,68
D1.3	Segurança social	0,00	180 279,45	180 279,45	184 065,33	185 868,11	187 670,91	189 473,70
D2	Aquisição de bens e serviços	0,00	499 961,01	499 961,01	510 460,22	515 459,83	520 459,44	525 459,05
D3	Juros e outros encargos	0,00	1 500,00	1 500,00	1 531,50	1 546,50	1 561,50	1 576,50
D4	Transferências e subsídios correntes	0,00	20 000,00	20 000,00	20 420,00	20 620,00	20 820,00	21 020,00
D4.1	Transferências Correntes	0,00	20 000,00	20 000,00	20 420,00	20 620,00	20 820,00	21 020,00
D4.1.2	Entidades do Setor Não Lucrativo	0,00	20 000,00	20 000,00	20 420,00	20 620,00	20 820,00	21 020,00
D5	Outras Despesas Correntes	0,00	600,00	600,00	612,60	618,60	624,60	630,60
<b>Despesa de Capital</b>								
D6	Aquisição de bens de capital	0,00	584 893,80	584 893,80	413 396,54	417 445,51	421 494,43	425 543,39
<b>Despesa efetiva</b>		<b>0,00</b>	<b>2 100 638,15</b>	<b>2 100 638,15</b>	<b>1 960 971,56</b>	<b>1 980 177,94</b>	<b>1 999 384,32</b>	<b>2 018 590,70</b>
<b>Despesa Total:</b>		<b>0,00</b>	<b>2 100 638,15</b>	<b>2 100 638,15</b>	<b>1 960 971,56</b>	<b>1 980 177,94</b>	<b>1 999 384,32</b>	<b>2 018 590,70</b>

# Plano Plurianual de Investimentos

---



# FREGUESIA DE SÃO MARTINHO DO PORTO

## Plano Plurianual de Investimentos - Inicial

2026

Objectivo	Número do projeto	Designação do projeto	Rúbrica orçamental	Forma de realização	Fonte de Financiamento			Datas		Fase de execução	Realizado em períodos anteriores	Estimativa de realização do período 2025	Pagamentos					Total Previsto
					AC	AA	FC	Inicio	Fim				Períodos seguintes					
													2026	2027	2028	2029	2030	
010000		Funções Gerais										108 500,00	0,00	0,00	0,00	0,00	0,00	108 500,00
010100		Serviços Gerais da Administração Pública										108 500,00	0,00	0,00	0,00	0,00	0,00	108 500,00
010101		Administração Geral										108 500,00	0,00	0,00	0,00	0,00	0,00	108 500,00
010101	0107	Construção de Armazém	050000 0701030100	A		100,00	0,00	0,00	01/01/2006	31/12/2006		1 000,00	0,00	0,00	0,00	0,00	0,00	1 000,00
010101	0107	Edifício da Loja	030000 0701030100	A		100,00	0,00	0,00	01/01/2026	31/12/2026		1 500,00	0,00	0,00	0,00	0,00	0,00	1 500,00
010101	0107	Sinalização e trânsito	050000 0701040900	A		100,00	0,00	0,00	01/01/2026	31/12/2026		2 000,00	0,00	0,00	0,00	0,00	0,00	2 000,00
010101	0107	Aquisição de Equipamento de Informática	020000 0701070000	A		100,00	0,00	0,00	01/01/2026	31/12/2026		2 000,00	0,00	0,00	0,00	0,00	0,00	2 000,00
010101	0107	Aquisição de Equipamento administrativo	030000 0701090000	A		100,00	0,00	0,00	01/01/2026	31/12/2026		2 000,00	0,00	0,00	0,00	0,00	0,00	2 000,00
010101	0107	Aquisição de Ferramentas e utensílios	050000 0701110000	A		100,00	0,00	0,00	01/01/2026	31/12/2026		2 000,00	0,00	0,00	0,00	0,00	0,00	2 000,00
020000		Funções sociais										421 393,80	0,00	0,00	0,00	0,00	0,00	421 393,80
020400		Habitação e serviços colectivos										27 000,00	0,00	0,00	0,00	0,00	0,00	27 000,00
020402		Ordenamento do território										7 000,00	0,00	0,00	0,00	0,00	0,00	7 000,00
020402	0107	Viadutos, arruamentos e obras complementares	050000 0701040100	A		100,00	0,00	0,00	01/01/2026	31/12/2026		1 000,00	0,00	0,00	0,00	0,00	0,00	1 000,00
020402	0107	Requalificação de Jardins	050000 0701040500	A		100,00	0,00	0,00	01/01/2026	31/12/2026		5 000,00	0,00	0,00	0,00	0,00	0,00	5 000,00
020402	0107	Viagem rural	050000 0701040800	A		100,00	0,00	0,00	01/01/2026	31/12/2026		1 000,00	0,00	0,00	0,00	0,00	0,00	1 000,00
020406		Protecção do meio Ambiente e Conservação da Natureza										20 000,00	0,00	0,00	0,00	0,00	0,00	20 000,00
020406	0107	Obras no novo cemitério	050000 0701041200	A		100,00	0,00	0,00	01/01/2026	31/12/2026		15 000,00	0,00	0,00	0,00	0,00	0,00	15 000,00
020406	0107	Requalificação dos Cemitérios	050000 0701041200	A		100,00	0,00	0,00	01/01/2026	31/12/2026		5 000,00	0,00	0,00	0,00	0,00	0,00	5 000,00
020500		Serviços culturais, recreativos e religiosos										394 393,80	0,00	0,00	0,00	0,00	0,00	394 393,80
020501		Cultura										20 000,00	0,00	0,00	0,00	0,00	0,00	20 000,00
020501	0107	Árvore de Natal Flutuante	030000 0701159900	A		100,00	0,00	0,00	01/01/2026	31/12/2026		20 000,00	0,00	0,00	0,00	0,00	0,00	20 000,00
020502		Desporto, recreio e lazer										374 393,80	0,00	0,00	0,00	0,00	0,00	374 393,80
020502	0107	Instalações desportivas	030000 0701040600	A		100,00	0,00	0,00	01/01/2026	31/12/2026		500,00	0,00	0,00	0,00	0,00	0,00	500,00
020502	0107	Construção de campo de futebol sintético	030000 0701040600	A		100,00	0,00	0,00	01/01/2026	31/12/2026		373 893,80	0,00	0,00	0,00	0,00	0,00	373 893,80



# FREGUESIA DE SÃO MARTINHO DO PORTO

## Plano Plurianual de Investimentos - Inicial

2026

Objectivo	Número do projeto	Designação do projeto	Rúbrica orçamental	Forma de realização	Fonte de Financiamento			Datas		Fase de execução	Realizado em períodos anteriores	Estimativa de realização do período 2025	Pagamentos					Total Previsto		
					AC	AA	FC	Início	Fim				Períodos seguintes							
													2026	2027	2028	2029	2030		Outros	
030000		Funções económicas											55 000,00	0,00	0,00	0,00	0,00	0,00	0,00	55 000,00
030000	0107 16	Remodelação do Mercado	050000 070103000	A	0,00	100,00	0,00	01/01/2026	31/12/2026		0,00	0,00	10 000,00	0,00	0,00	0,00	0,00	0,00	0,00	10 000,00
030400		Comércio e turismo											45 000,00	0,00	0,00	0,00	0,00	0,00	0,00	45 000,00
030402	0107 17	Turismo	040000 0701150200	A	0,00	100,00	0,00	01/01/2026	31/12/2026		0,00	0,00	45 000,00	0,00	0,00	0,00	0,00	0,00	0,00	45 000,00
030402	0107 20	Aquisição e beneficiação de pré-fabricados	040000 0701150200	A	0,00	100,00	0,00	01/01/2026	31/12/2026		0,00	0,00	30 000,00	0,00	0,00	0,00	0,00	0,00	0,00	30 000,00
		Outros investimentos no Parque de Campismo	040000 0701150200	A	0,00	100,00	0,00	01/01/2026	31/12/2026		0,00	0,00	15 000,00	0,00	0,00	0,00	0,00	0,00	0,00	15 000,00
		<b>Total</b>								<b>Total</b>	0,00	0,00	584 893,80	0,00	0,00	0,00	0,00	0,00	0,00	584 893,80

ORGÃO EXECUTIVO



ORGÃO DELIBERATIVO



## **Plano Plurianual das Ações Mais Relevantes**

---



# FREGUESIA DE SÃO MARTINHO DO PORTO

## Plano Plurianual de Ações - Inicial

2026

Objectivo	Número do projeto	Designação do projeto	Rúbrica orçamental	Forma de realização	Fonte de Financiamento			Datas		Fase de execução	Realizado em períodos anteriores	Estimativa de realização do período 2025	Pagamentos					Total Previsto		
					AC	AA	FC	Início	Fim				Períodos seguintes							
													2026	2027	2028	2029	2030		Outros	
010000		Funções Gerais									0,00	20 000,00	0,00	0,00	0,00	0,00	0,00	0,00	20 000,00	
010100		Serviços Gerais da Administração Pública									0,00	20 000,00	0,00	0,00	0,00	0,00	0,00	0,00	20 000,00	
010101		Administração Geral									0,00	20 000,00	0,00	0,00	0,00	0,00	0,00	0,00	20 000,00	
010101	0103 0203	Iluminação de Natal	030000 0202250400	A	0,00	100,00	0,00	01/01/2026	31/12/2026		0,00	20 000,00	0,00	0,00	0,00	0,00	0,00	0,00	20 000,00	
020000		Funções sociais									0,00	50 000,00	0,00	0,00	0,00	0,00	0,00	0,00	50 000,00	
020500		Serviços culturais, recreativos e religiosos									0,00	50 000,00	0,00	0,00	0,00	0,00	0,00	0,00	50 000,00	
020502		Desporto, recreio e lazer									0,00	50 000,00	0,00	0,00	0,00	0,00	0,00	0,00	50 000,00	
020502	0103 0401	Apoios financeiros para atividades	030000 0407010200	A	0,00	0,00	0,00	01/01/2026	31/12/2026		0,00	10 000,00	0,00	0,00	0,00	0,00	0,00	0,00	10 000,00	
020502	0103 0402	Apoio financeiro a colectividades	030000 0407010100	A	0,00	100,00	0,00	01/01/2026	31/12/2026		0,00	10 000,00	0,00	0,00	0,00	0,00	0,00	0,00	10 000,00	
020502	0103 0501	Atividades e Festividades diversas	030000 0202250500	A	0,00	100,00	0,00	01/01/2025	31/12/2025		0,00	30 000,00	0,00	0,00	0,00	0,00	0,00	0,00	30 000,00	
030000		Funções económicas									0,00	4 000,00	0,00	0,00	0,00	0,00	0,00	0,00	4 000,00	
030400		Comércio e turismo									0,00	4 000,00	0,00	0,00	0,00	0,00	0,00	0,00	4 000,00	
030402		Turismo									0,00	4 000,00	0,00	0,00	0,00	0,00	0,00	0,00	4 000,00	
030402	0103 0201	BTL - 2026	030000 0202170000	A	0,00	100,00	0,00	01/01/2026	31/12/2026		0,00	4 000,00	0,00	0,00	0,00	0,00	0,00	0,00	4 000,00	
<b>Total</b>											0,00	74 000,00	0,00	0,00	0,00	0,00	0,00	0,00	0,00	74 000,00

ORGÃO EXECUTIVO



ORGÃO DELIBERATIVO

